



**REGISTRO FOTOGRÁFICO
PROGRAMA DE MANTENIMIENTO DE EDIFICIOS ESCOLARES PÚBLICOS**

SITUACIÓN DEFICIENCIAS DETERMINADAS PREVIAMENTE DURANTE POSTERIOR

DEPARTAMENTO	ALTA VERAPAZ	MUNICIPIO	LANQUÍN
NOMBRE DEL ESTABLECIMIENTO	EORM COOPERATIVA CHINAMÁ	DIRECCIÓN DEL ESTABLECIMIENTO	ALDEA CHINAMÁ, LANQUÍN A V
CÓDIGO DEL ESTABLECIMIENTO	16-11-0007-43	FECHA	12/04/2024



FOTO 1: En esta fotografía se logra observar que está deteriorado la regla del edificio.



sustitución de cerco y muro perimetral, se observa en mal estado ya que esta sostenido con palos de madera



FOTO 3: En esta fotografía se logra observar el mal estado en que se encuentra las reglas y tijera del entechado.



FOTO 4: En esta foto se logra observar el techo de un módulo en mal estado en la parte de en frente.



FOTO 5: Se observa que el cerco del área perimetral se encuentra en mal estado.

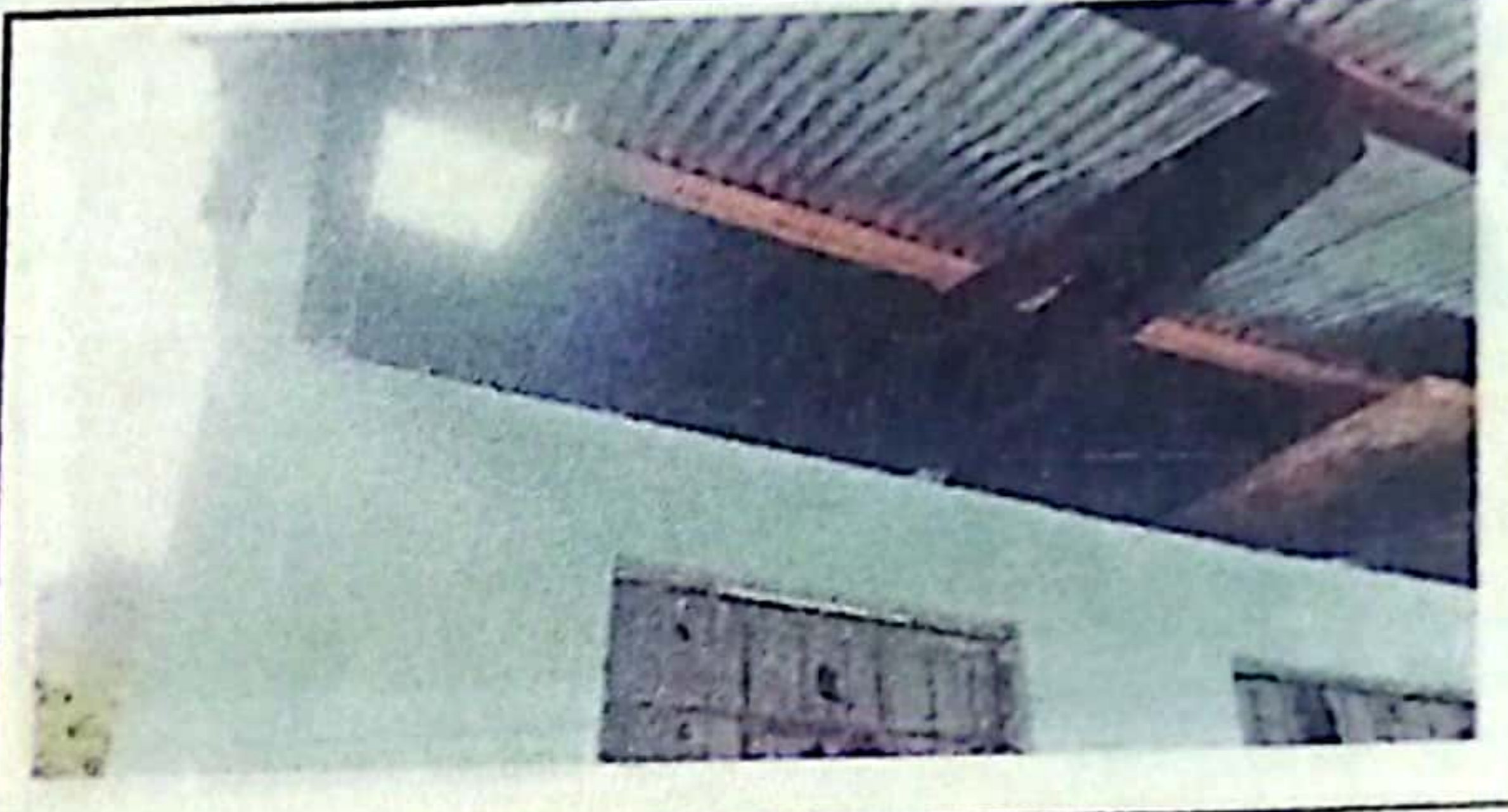

FOTO 6: En esta fotografía se logra observar las vigas en mal estado.

Observación: Si es necesario se pueden agregar hojas adicionales y actualizar el número de hojas.

[Handwritten Signature]
Firma y sello del Presidente de la OPF



[Handwritten Signature]
Firma y Sello Director Centro Educativo Público